



Quelques commentaires sur

# La licence 2012



## Sa validité :

1 janvier 2012 - 28 février 2013

## Ce qui change

Le prix de la licence fédérale augmente de 1,00 €

La licence FFCT est passée de 24,00 à 25,00 €



## Ce qui ne change pas

Le prix que vous allez payer pour votre licence

**Elle est au même prix que l'an passé**

**La part du club diminue de 1,00 €**

Vous ne subirez pas l'augmentation de la licence fédérale

La part du club varie entre 10 et 10,30 € pour la licence adulte

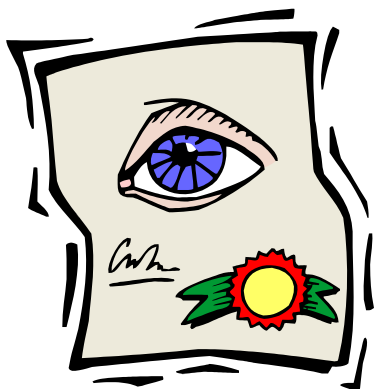

# Bien choisir son braquet

## Mini Braquet

Garanties : Responsabilité civile - Recours et Défense -

C'est le minimum obligatoire

## Petit Braquet ou Petit Braquet plus

Responsabilité civile - Recours et défense

Assurance rapatriement - corporelle

Invalidité permanente

Décès accidentel ou cardio-vasculaire

Garanties identiques - Mais différence entre les indemnités

## Grand Braquet

**Garanties supplémentaires**

Dommmages au vélo

Dommmages aux équipements vestimentaires

Dommmages aux GPS

# Comment obtenir votre licence :

remplir lisiblement l'imprimé

## Le bandeau identité

|   |                    |   |
|---|--------------------|---|
| M. <input type="checkbox"/> Mme ou Mlle <input type="checkbox"/>                        | <u>Nom</u> :       | Prénom :  |
| Date de naissance :   |                    | N° de téléphone :   |
| N° et Rue :   |                    |   |
| Code postal :   | Adresse Internet : |   |
| Commune :   |                    |   |
| Etiez-vous licencié en 2010 ? NON <input type="checkbox"/> OUI <input type="checkbox"/> | N° de licence      | ↓   |
| Etes-vous titulaire d'un diplôme fédéral (si oui, lequel) :                             | (cocher la case)   | <u>ROUTE</u> <input type="checkbox"/> <u>VTT</u> <input type="checkbox"/> |

## Le choix de votre assurance

|                         |                          |                               |                          |
|-------------------------|--------------------------|-------------------------------|--------------------------|
| <i>Mini<br/>Braquet</i> | <i>Petit<br/>Braquet</i> | <i>Petit<br/>Braquet Plus</i> | <i>Grand<br/>Braquet</i> |
|-------------------------|--------------------------|-------------------------------|--------------------------|

## Votre licence associée un abonnement



A la revue fédérale Cyclotourisme

A la revue départementale  
Cycl'armor

## La revue cyclotourisme

La fédération a modifié le calcul  
du prix de sa licence adulte  
associée à un abonnement à la  
revue cyclotourisme

Ce qui conduit le club,  
par rapport à l'an passé,

à augmenter la

« licence + revue » de 1,00 €



## Famille 2<sup>ème</sup> adulte :

|   |                               |                               |                               |                               |
|---|-------------------------------|-------------------------------|-------------------------------|-------------------------------|
| <b>Famille 2<sup>ème</sup> adulte :</b><br>LICENCE + Assurance<br>(cocher la case de votre choix) → | 33 € <input type="checkbox"/> | 34 € <input type="checkbox"/> | 43 € <input type="checkbox"/> | 76 € <input type="checkbox"/> |
|---|-------------------------------|-------------------------------|-------------------------------|-------------------------------|

Ce tarif concerne tous les autres adultes

résidant au domicile du chef de famille

Conjointe - conjoint – autre adulte

## Famille - Enfant (s) - de moins de 25ans

|  |                               |                               |                               |                               |
|--|-------------------------------|-------------------------------|-------------------------------|-------------------------------|
| <b>Famille moins de 25 ans :</b><br>LICENCE + Assurance<br><i>Ajouter éventuellement un abonnement ci-dessous</i><br>(cocher la case de votre choix) → | 28 € <input type="checkbox"/> | 29 € <input type="checkbox"/> | 38 € <input type="checkbox"/> | 71 € <input type="checkbox"/> |
|--|-------------------------------|-------------------------------|-------------------------------|-------------------------------|

## Jeune hors famille de moins de 25 ans

Un tarif leur est réservé

|   |                               |                               |                               |                               |
|---|-------------------------------|-------------------------------|-------------------------------|-------------------------------|
| <b>Hors famille moins de 25 ans :</b><br>LICENCE + Assurance<br><i>Ajouter éventuellement un abonnement ci-dessous</i><br>(cocher la case de votre choix) → | 33 € <input type="checkbox"/> | 34 € <input type="checkbox"/> | 43 € <input type="checkbox"/> | 76 € <input type="checkbox"/> |
|---|-------------------------------|-------------------------------|-------------------------------|-------------------------------|



## Le certificat médical

Il est obligatoire  
pour la 1ère licence à l'ACB

Pour prétendre à des indemnités supplémentaires il est important de disposer :

un certificat établi dans les 4 mois avant la délivrance de la licence  
ou  
dans le mois qui suit la délivrance de la licence

un test d'effort de moins de 2 ans avant la délivrance de la licence en cours.

## Le Bulletin Fédéral

Il n'y a plus de diffusion papier du bulletin fédéral  
Il est téléchargeable dans l'intranet des clubs ou dans l'espace licencié



Vous ne souhaitez pas la publication de votre image sur le site [acbriochine.fr](http://acbriochine.fr)

cocher la case au dos de l'imprimé

## Enregistrer votre licence

imprimé + chèque sont à me remettre

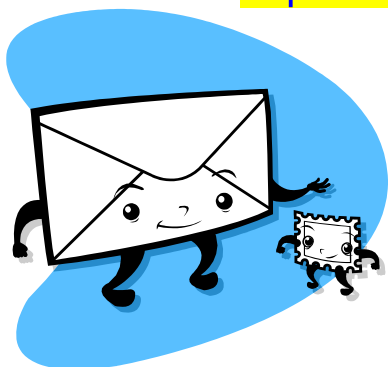

Ou à envoyer plus tard par la poste

ACB - Centre Curie –  
4 rue Félix Le Dantec 22000 SAINT  
BRIEUC

## Récupérer votre licence

Comme d'habitude - aux permanences à Curie,  
assurées par des bénévoles qui se déplacent spécialement

Les dates vous seront communiquées  
dans un prochain ACB Info et sur le site internet

Je me permets de rappeler que pour les retardataires,  
l'envoi de votre licence par la poste à un certain coût

**Avec votre licence 2012**

**Bon vent et bonne route au train bleu**

